



บันทึกข้อความ

คณะสภามหาวิทยาลัย
 เลขที่ 0672
 วันที่ 1 ส.ค. 2559
 เวลา 17.00 น.

ส่วนงาน กองวิเทศสัมพันธ์ สำนักงานมหาวิทยาลัย มหาวิทยาลัยเชียงใหม่ โทร. 43664
 ที่ ศธ 6392 (7)/ วันที่ 1 มีนาคม 2559
 เรื่อง ขอความร่วมมือประชาสัมพันธ์ NSYSU Exchange Program for 2016 Fall Semester

เรียน ผู้อำนวยการกองวิเทศสัมพันธ์
 สรุปรื่อง

ด้วย National Sun Yat-sen University ประเทศสาธารณรัฐจีน (ไต้หวัน) แจ้งประชาสัมพันธ์ NSYSU Exchange Program for 2016 Fall Semester ซึ่งจะเริ่มโครงการในเดือนกันยายน 2559 นักศึกษาที่เข้าร่วมโครงการฯ ต้องรับผิดชอบค่าใช้จ่ายในการเข้าร่วมโครงการฯ ด้วยตนเอง กำหนดรับสมัครถึงวันที่ 30 เมษายน 2559 รายละเอียดดังแนบ

ข้อเสนอเพื่อพิจารณา

จึงเรียนมาเพื่อโปรดทราบและเห็นสมควร

1. ขอความร่วมมือคณะพิจารณาประชาสัมพันธ์ให้นักศึกษาที่สนใจทราบ หากประสงค์จะสมัครเข้าร่วมโครงการฯ โปรดจัดเตรียมเอกสารที่เกี่ยวข้อง (Study Plan, Certificate of Enrollment, Transcript, Recommendation, Certificate of English Proficiency) ส่งมายังกองวิเทศสัมพันธ์ ภายในวันที่ 8 เมษายน 2559 เพื่อดำเนินการคัดเลือกนักศึกษาที่มีคุณสมบัติเหมาะสมสมัครเข้าร่วมโครงการฯ แบบออนไลน์ต่อไป และหากพ้นจากกำหนดการดังกล่าว จะถือว่าคณะไม่ประสงค์จะเสนอชื่อนักศึกษาสมัครเข้าร่วมโครงการฯ

2. หากเห็นชอบด้วย โปรดลงนามในบันทึกแนบท้ายนี้

ภายใน
๑ ส.ค. ๒๕๕๙

ที่ ศธ 6392(7)/ว 0101 ลงวันที่ 1 มีนาคม 2559

เรียน	<input type="checkbox"/>	เลขานุการคณะแพทยศาสตร์	<input type="checkbox"/>	เลขานุการคณะทันตแพทยศาสตร์
	<input type="checkbox"/>	เลขานุการคณะเภสัชศาสตร์	<input type="checkbox"/>	เลขานุการคณะสัตวแพทยศาสตร์
	<input type="checkbox"/>	เลขานุการคณะพยาบาลศาสตร์	<input type="checkbox"/>	เลขานุการคณะเทคนิคการแพทย์
	<input type="checkbox"/>	เลขานุการคณะวิศวกรรมศาสตร์	<input type="checkbox"/>	เลขานุการคณะเกษตรศาสตร์
	<input type="checkbox"/>	เลขานุการคณะวิทยาศาสตร์	<input type="checkbox"/>	เลขานุการคณะอุตสาหกรรมเกษตร
	<input checked="" type="checkbox"/>	เลขานุการคณะสถาปัตยกรรมศาสตร์	<input type="checkbox"/>	เลขานุการคณะมนุษยศาสตร์
	<input type="checkbox"/>	เลขานุการคณะศึกษาศาสตร์	<input type="checkbox"/>	เลขานุการคณะสังคมศาสตร์
	<input type="checkbox"/>	เลขานุการคณะเศรษฐศาสตร์	<input type="checkbox"/>	เลขานุการคณะบริหารธุรกิจ
	<input type="checkbox"/>	เลขานุการคณะรัฐศาสตร์ฯ	<input type="checkbox"/>	เลขานุการคณะนิติศาสตร์
	<input type="checkbox"/>	เลขานุการคณะวิจิตรศิลป์	<input type="checkbox"/>	เลขานุการคณะการสื่อสารมวลชน
	<input type="checkbox"/>	เลขานุการวิทยาลัยศิลปะ สื่อ และเทคโนโลยี		

จึงเรียนมาเพื่อโปรดทราบและพิจารณาดำเนินการในส่วนที่เกี่ยวข้องต่อไปด้วย จะขอบคุณยิ่ง

(นางสาวรลักษ์ณ์ สุธีวรรณานา)
 ผู้อำนวยการกองวิเทศสัมพันธ์

FW: [Nomination] National Sun Yat-sen University Exchange Programs - Fall 2016

SUPARAT CHOWKASEM <suparat.ch@cmu.ac.th>

Thu 25/02/2016 9:59

กองนิเทศสัมพันธ์	
เลขรับ.....	749
วันที่.....	25 กพ 59
เวลา.....	16.004

To: WARUNEE KASTAREE <warunee.k@cmu.ac.th>;

2 attachments

NSYSU_factsheet_2016-2017.pdf; C form.pdf;

From: Leila Chang

Sent: Wednesday, February 24, 2016 3:18 PM

Subject: [Nomination] National Sun Yat-sen University Exchange Programs - Fall 2016

Dear Partners,

Greetings from National Sun Yat-sen University!

NSYSU welcomes students from your university to apply for the exchange program. Attached, please find our fact sheet & C form report, the AY16/17 academic calendar and list of English courses will be released in June.

Our nomination and application for fall 2016 starts on March 15th to April 30th.

The following documents are required for your nominees to upload into our system <http://exchange.oia.nsysu.edu.tw/> before the deadline.

- Application form: the form will be generated automatically after completing the personal information online
- Nomination letter for nominees
- A copy of student's passport
- Proof of enrollment
- I.D. photo
- Transcript
- Authorization for Emergency Treatment: the form will be generated automatically after completing the personal information online.

Please do not hesitate to contact us if you need more information.

Best,

Leila

--

張雅玲 Leila Chang
國立中山大學國際事務處學生交換事務組
Program Coordinator,

Division of Student exchange

Tel: +886-7-525-2636

Fax: +886-7-525-2630

地址：80424高雄市鼓山區蓮海路70號/行政大樓2004室

Mailing address: Room 2004, Admin. Building, Lien-hai Rd., Kaohsiung
City, R.O.C (Taiwan) 80424



Office of International Affairs	
Vice President for International Affairs, Office of International Affairs	Chih-Wen Kuo, Ph.D. Email: cwkuo@mail.nsysu.edu.tw
Senior Officer	Ms. Chloe Hsieh Email: chloee@mail.nsysu.edu.tw
Program Coordinator	Ms. Anny Hu Email: annyhu@mail.nsysu.edu.tw
Division of International Relations	
Director, Division of International Relations	
Executive Manager – Academic Agreement Coordination	Ms. Tanya Hsu E-mail: yuchuan@mail.nsysu.edu.tw
Senior Special Assistant– Official Visits	Ms. Vivian Chung E-mail: vivhwchung@mail.nsysu.edu.tw
Division of Student Exchange	
Director, Division of Student Exchange	
Program Coordinator– Outgoing Exchange Students	Ms. Yvette Wang Email: yvettewang@mail.nsysu.edu.tw
Program Coordinator– Incoming Exchange Students	Ms. Leila Chang Email: oia.exchange@mail.nsysu.edu.tw
Program Coordinator– China Incoming Exchange Students	Ms. Mia Tang E-mail: miatang@mail.nsysu.edu.tw
Division of Overseas and International Degree Student Affairs	
Director, Division of Overseas Compatriot and International Student Affairs	Mei-Ling Wu, Ph.D. Email: meiling@mail.nsysu.edu.tw
Program Coordinator– Overseas Chinese Students (OCS)	Ms. Hui-ching Yap E-mail: yap@mail.nsysu.edu.tw
Program Coordinator– International Degree Students	Ms. Mavis Hung E-mail: oia_degree@mail.nsysu.edu.tw
Program Coordinator– China Degree Students	Ms. Jolene Huang E-mail: jolene.huang@mail.nsysu.edu.tw
Mailing Address Phone / Fax Number	National Sun Yat-sen University Room 2004, 70 Lien Hai Road, Kaohsiung 804, Taiwan Tel: (+) 886-5252634 Fax: (+) 886-7-5252630
Web Site	http://oia.nsysu.edu.tw



Academic Calendar

Fall Semester

Application Deadline: Apr 30
 Semester Period: Mid of Sep to end of Jan
 Midterm: End of Oct
 Final: End of Jan

Spring Semester

Application Deadline: Nov 30
 Semester Period: Mid of Feb to end of June
 Midterm: Mid of April
 Final: End of June

Academic Calendar:

<http://oaa.nsysu.edu.tw/ezfiles/4/1004/img/2325/179357285.pdf>

Courses

Registration Deadline

Two weeks before registration date.

Areas of Study Open for EXCHANGE Students

All fields are open to Exchange students as long as the student has adequate Chinese proficiency, otherwise, students can only take courses offered in English.

Credit and Grading System

Every 18 hours is counted as 1 credit. For example if the total class hour during a semester is 54 hours, the course is a 3-credit course.

Grade	A+	A	A-	B+	B	B-	C+
Grade point	4.3	4.0	3.7	3.3	3.0	2.7	2.3
Grade	C	C-	D	F	F	X	
Grade point	2.0	1.7	1.0	0.8	0	0	

Graduate student: B- is the passing grade

Undergraduate student: C- is the passing grade

Courses Taught in English <http://oia.nsysu.edu.tw/files/14-1013-120683.r16-1.php?Lang=en>

Chinese Language Courses

Students wishing to enroll in Mandarin courses are required to take a placement test upon arrival and choose the appropriate level of Mandarin according to the test result.

Please note we offer 4hrs Mandarin courses freely per week for exchange students.

Preparatory Language Course for Incoming Students:

Students can join summer program offered by Chinese Language Center

<http://www2.nsysu.edu.tw/CLC/>



Accommodation

Housing Options

On campus dormitory/Off campus dormitory

Housing Application Deadline(s):

Same as the exchange program application deadline

Pictures of the Dorms: <http://housing.osa.nsysu.edu.tw/files/11-1040-4424.php>

Visa

All students must apply Visitor/Resident visa to enter Taiwan with their admission letter. After their entry into Taiwan, students need to extend the visa for another two months prior to the expiration of the visa. As for the students staying for a full academic year, must obtain a Resident visa to enter Taiwan, and they are required to apply for a Resident Certificate (ARC) upon arrival.

Health check-up

All students must take medical check-up before leaving. One semester students are required to take **C form medical check-up** and a copy of the report must submit upon registration. One year students are required to take **B form medical check-up** for applying resident visa to enter Taiwan.

Arrival and Orientation

Students should arrive in NSYSU within one week before the semester begins.
The orientation should be the Friday before registration date and it is mandatory for all students.

Health Insurance and Facilities

All exchange students are required to join the Student Group Insurance.

Students staying here for one academic year are required to join the National Health Insurance, starting the 6th month they receive their Alien Resident Certificate.

Health Facilities at the University: Family Medicine Clinic and dental clinic

Costs

Housing(International Dormitory): NT17,000 per semester;

Housing(Off campus): NT8,000 ~ 12,000/ per month

Meals: NT\$8,000 per month

Books: NT\$5,000 per semester

Local transportation: NT\$3,000 per month

Health insurance: NT320 per semester (student group insurance)

NT\$749 per month (National Health Insurance—for students staying for one academic year only – obligated to join starting at the 6th month)

Note: The estimation is the average spending of a typical student attending NSYSU.

Additional Fees to Pay

Winter dormitory fee: NT\$4,300

Summer dormitory fee: NT\$8,600

Fees are subject to change each year.

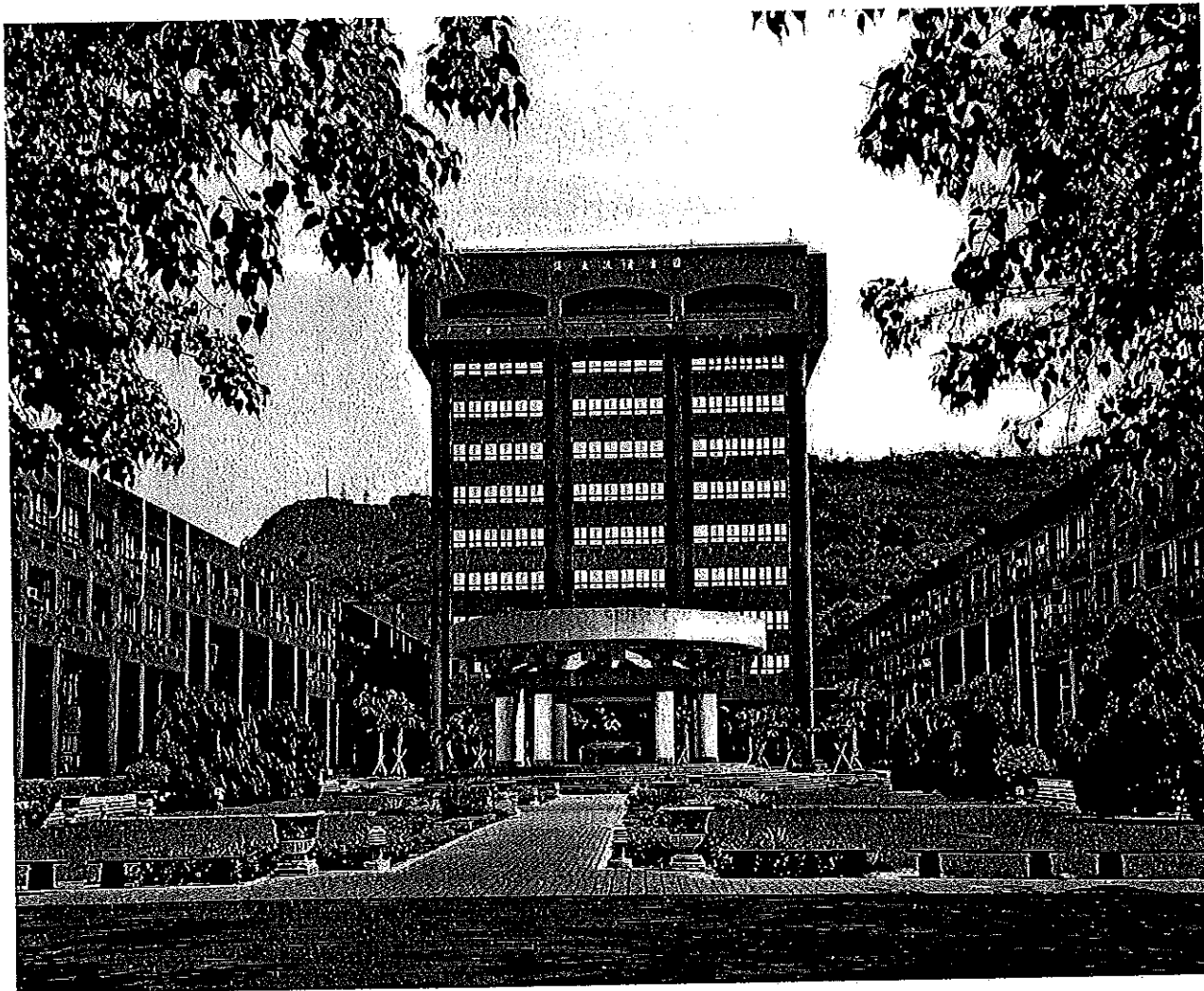

National Sun Yat-sen University – Office of International Affairs

短期研修健康檢查表 (丙表) (核定版)
**Medical Examination Requirements for Short-Term
 Students (Form C)**
 (參考用)(For Reference Only)

檢查日期 _____ / _____ / _____

(年)(月)(日)

Date of Examination _____ / _____ / _____

(M)(D)(Y)

基本資料 (Basic data)

姓名 Name	:	_____	性別 Sex	:	<input type="checkbox"/> 男 Male	<input type="checkbox"/> 女 Female
身份證字號 ID No.	:	_____	護照號碼 Passport No.	:	_____	
出生年月日 Date of Birth	:	____ / ____ / ____				

檢查項目 (Items required)

A. 麻疹及德國麻疹(風疹)之抗體陽性檢驗報告或預防接種證明 (Proof of Positive Measles and Rubella Antibody Titers or Measles and Rubella Immunization Certificates) :

a. 抗體檢查 Antibody Test

麻疹抗體 Measles antibody titer 陽性 Positive 陰性 Negative 未確定 (Equivocal)

德國麻疹(風疹)抗體 Rubella antibody titer 陽性 Positive 陰性 Negative 未確定 (Equivocal)

b. 預防接種證明 Immunization Certificate (含疫苗名稱、接種日期、接種單位或醫師簽章。如檢附幼時接種紀錄，其接種年齡必須大於1歲。)

(The certificate must include information such as the date of immunization, and the name of the hospital or clinic administering the vaccine or the signature of the physician administering the vaccine. If the childhood immunization record is submitted, it is important to include the record of the vaccines administered only after one year of age.)

麻疹預防接種證明 Measles Immunization Certificate

德國麻疹(風疹)預防接種證明 Rubella Immunization Certificate

c. 經醫師評估，有接種禁忌者，暫不適宜接種。(Having contraindications, not suitable for vaccination)

B. 胸部 X 光檢查肺結核 (Chest X-Ray for Tuberculosis) :

X 光發現(X-ray Findings) : _____

判定(Results) :

合格(Passed) 疑似肺結核(TB Suspect) 須進一步診斷(Pending) 不合格(Failed)

孕婦免驗 (Maternity Exemption)

備註(Note) :

一、本表為外籍學生、大陸及港澳地區學生來臺停留研修之健康檢查項目表。本表僅供參考用，學生可分別檢具預防接種證明及胸部 X 光檢查報告。This form lists the required medical examination items for students applying for short-term study in Taiwan. This form is only used for reference. Students may submit a copy of immunization certificates and the chest X-ray report instead of completing this form.

二、根據以上對 _____ 先生/女士/小姐之檢查結果為

合格 不合格 須進一步檢查

Results : According to the above medical report of Mr./Mrs./Ms. _____, he/she

has passed the examination has failed the examination needs further examination.

負責醫檢師簽章 : _____ (Name & Signature)
 (Chief Medical Technologist)

負責醫師簽章 : _____ (Name & Signature)
 (Chief Physician)

醫院負責人簽章 : _____ (Name & Signature)
 (Superintendent)

日期 (Date) : _____ / _____ / _____